MARCIA N. 6

Amilcare Ponchielli (1834 - 1886) Op. 168

Versione librettabile per banda di Emiliano Gusperti

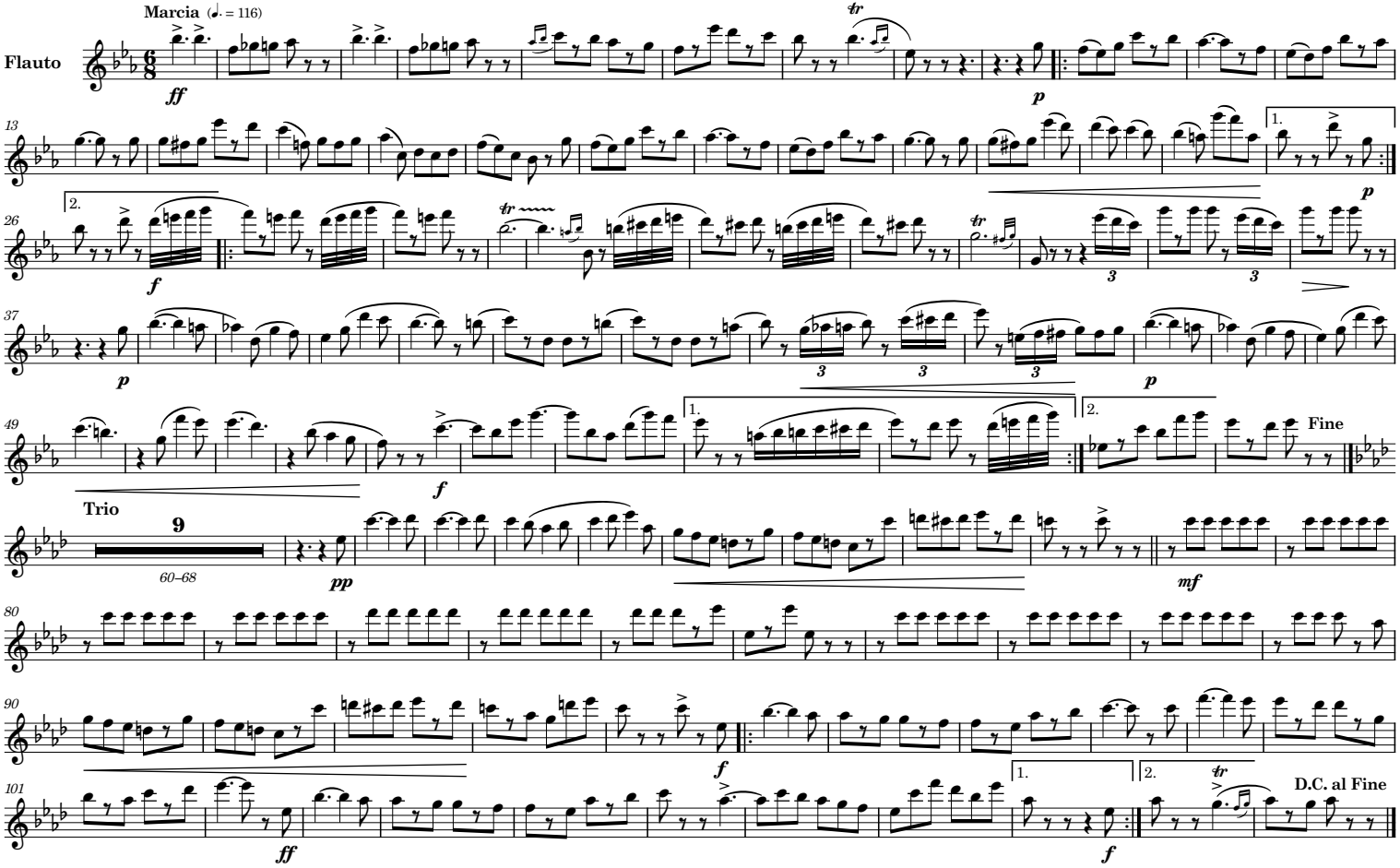

© 2026 Tavolo Permanente delle Federazioni Bandistiche Italiane